

VÆGKONSTRUKTION FORSLAG 1..

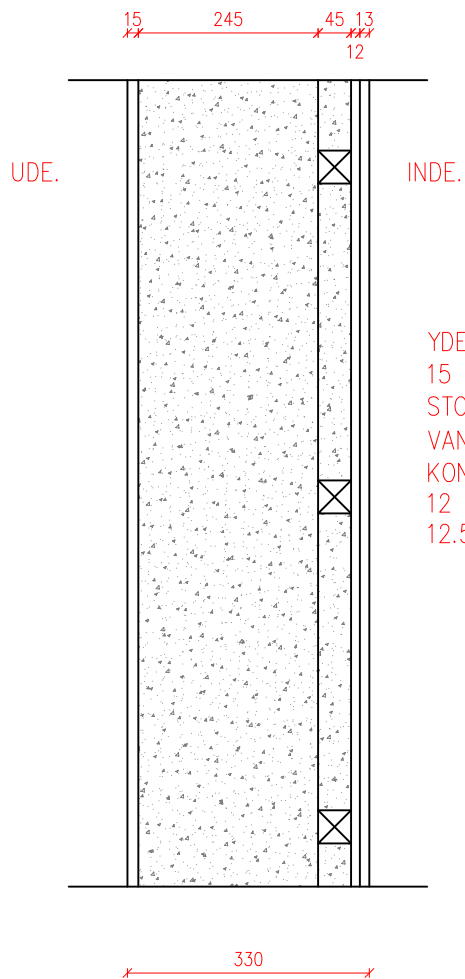

YDERVÆGGE: U-VÆRDI 0,15 W/M² K
 15 MM FERMACELL, POWER PANEL
 STOLPEKONSTRUKTION 45X245 MM. C-18 PR. C/C 600 MM.
 VANDRETTE LÆGTER 45X45 MM. PR. C/C 450 MM.
 KONSTRUKTIONEN BLIVER UDFYLDT MED PAPIRULD KL. 39
 12 MM OSB-3
 12.5 MM GIPS

	dato: 17.01.2017	sign.: H.K.	SAG NR.:	tegn.nr.
	rev.:	konf.:	17011	50
	emne: VÆGKONSTRUKTION – FORSLAG 1.			mål: 1=10
	kunde: DENNIS NIELSEN LUNDOFTVEJ 33			Tlf. _____
byggeplads: DENNIS NIELSEN LUNDOFTVEJ 33			Tlf. _____	_____
BYGGETEKNIISK RÅDGIVNING & PROJEKTERING V/ Morten Madsen, Liljevej 25, 9800 Hjørring				Tlf. 96230131 Fax. 96230132 Mail: mail@cad-tegnestuen.dk